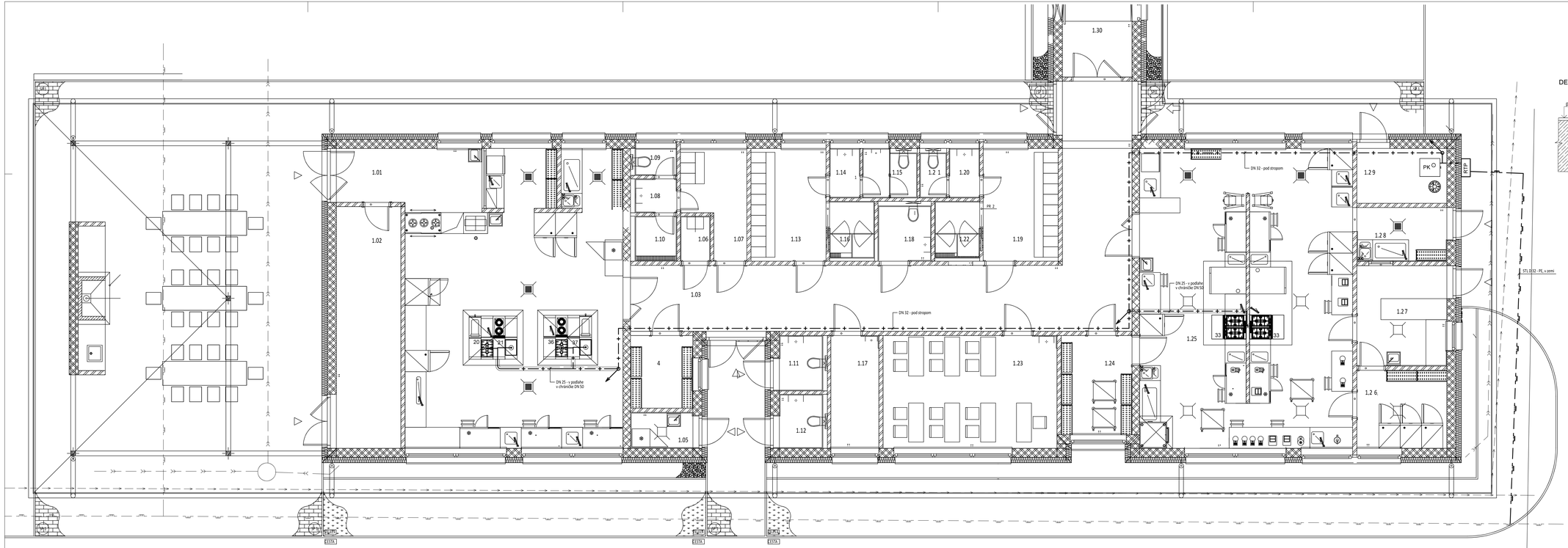

DETAIL ULOŽENIA PLYNOVODU V PODLAHE:

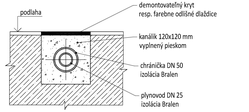

LEGENDA ÚČELU MIESTNOSTI

Č.M.	ÚČEL MIESTNOSTI	PLOCHA [m²]
1.01	KUCHYŇA	76,22
1.02	SKLAD VÔNKAJŠIEHO NÁBYTKU	17,70
1.03	CHODBA	52,10
1.04	SKLAD K BARBEQUE	5,03
1.05	SKLAD ODPADU	2,70
1.06	UPRATOVACIA MIESTNOSŤ	1,50
1.07	ŠATŇA - MAJSTRI	6,53
1.08	PREDSIEŇ WC - MAJSTRI	1,75
1.09	WC - MAJSTRI	1,35
1.10	SPRCHA - MAJSTRI	2,32
1.11	EXTERIÉROVÉ WC - CHLAPCI	3,15
1.12	EXTERIÉROVÉ WC - DIEVČATÁ	3,08
1.13	ŠATŇA - CHLAPCI	9,40
1.14	PREDSIEŇ WC - CHLAPCI	1,68
1.15	WC - CHLAPCI	3,00
1.16	SPRCHA - CHLAPCI	3,00
1.17	KABINET MAJSTROV	6,00
1.18	WC - IMOBILNÝ	3,55
1.19	ŠATŇA - DIEVČATÁ	9,40
1.20	PREDSIEŇ WC - DIEVČATÁ	1,68
1.21	WC - DIEVČATÁ	1,50
1.22	SPRCHA - DIEVČATÁ	3,00
1.23	INŠTRUKTÁŽNA MIESTNOSŤ	21,80
1.24	SUCHÝ SKLAD POTRAVÍN	7,80
1.25	CUKRÁRSKA DIELŇA	71,00
1.26	SKLAD HOTOVÝCH VÝROBKOV	7,80
1.27	EXPEDÍCIA	10,25
1.28	UMÝVANIE PREPRAVNÝCH NÁDOB	5,74
1.29	KOTOĽŇA	5,70
1.30	SPOJOVACIA CHODBA	22,20
	CELKOVÁ ÚŽITKOVÁ PLOCHA	**368,00**

LEGENDA:

- existujúci STL pripojovací plynovod D 90 - PE, 100 kPa
- STL pripojovací plynovod D 32 - PE, 100 kPa
- Odberné plynové zariadenie - oceľové potrubie, 2,1 kPa

RTP Skrinka s HUP, RTP STL/NTL, plynomerom a HDÚP

PK Kondenzačný kotol BUDERUS Logamax plus GB192-25iT210SW H, 24 kW, (so zásobníkom TUV – 210 litrov), prípoj 3/4"

20 Plynový sporák, Q=20 kW, prípoj 3/4"

21 Plynový gril, Q=7 kW, prípoj 1/2"

33 Plynový sporák, Q=22 kW, prípoj 3/4"

36 Plynový sporák, Q=11 kW, prípoj 1/2"

37 Plynová opekacia platňa, Q=7 kW, prípoj 1/2"

Vedenie plynovodu v podlahe bude zrealizované v zmysle TPP 704 01, čl. 6.3.3.
V chráničkách vystupujúcich nad podlahu (min. 50 mm) bude vyvŕtaný otvor Ø10 mm pre možnosť kontroly úniku plynu.

stavba:	**Zlepšenie vzdelávacej infraštruktúry v SOŠ, Jarmočná 108, Stará Ľubovňa**	stupeň:	tp
		dátum:	01/2020
autor:	Ing. arch. Rzyman	profesia:	plynofikácia
	Ateliér B.R.A.T., s.r.o., Hraničná 5, Poprad	investor:	Prešovský samosprávny kraj, Námestie mieru 2
tel.:	0908 311 312, mail: brat@atelierbrat.sk	projektant:	Ing. Jasenčák
		zodp. projektant:	Ing. Jasenčák
		č. zákazky:	202001
		mierka:	1:50
výkres:	**SO-07 Odborná učebňa pre výuku barbeque** **Pôdorys odbornej učebne pre výuku barbeque - plynofikácia**	dňa/rok:	
		č. výkresu:	**P.02**

Tento výkres je autorským dielom. Vyhotovená dokumentácia je chránená podľa Autorského zákona č. 185/2015 Z. z. v znení neskorších predpisov.